

The background features a magnifying glass with a grey handle and a light blue frame. The lens is centered on a red silhouette of a person. Behind this, there is a row of several blue silhouettes of people, representing a group or team. The entire scene is set against a light grey background with a subtle grid pattern.

Einstellung von Mitarbeitern

Prozesseinheit

Michael Forster

Inhaltsverzeichnis

- Einleitung
- Flussdiagramm
- Schlusswort

Einleitung

- Gründung 2007
- Administration
- Aufschwung
- Branchen

Flussdiagramm

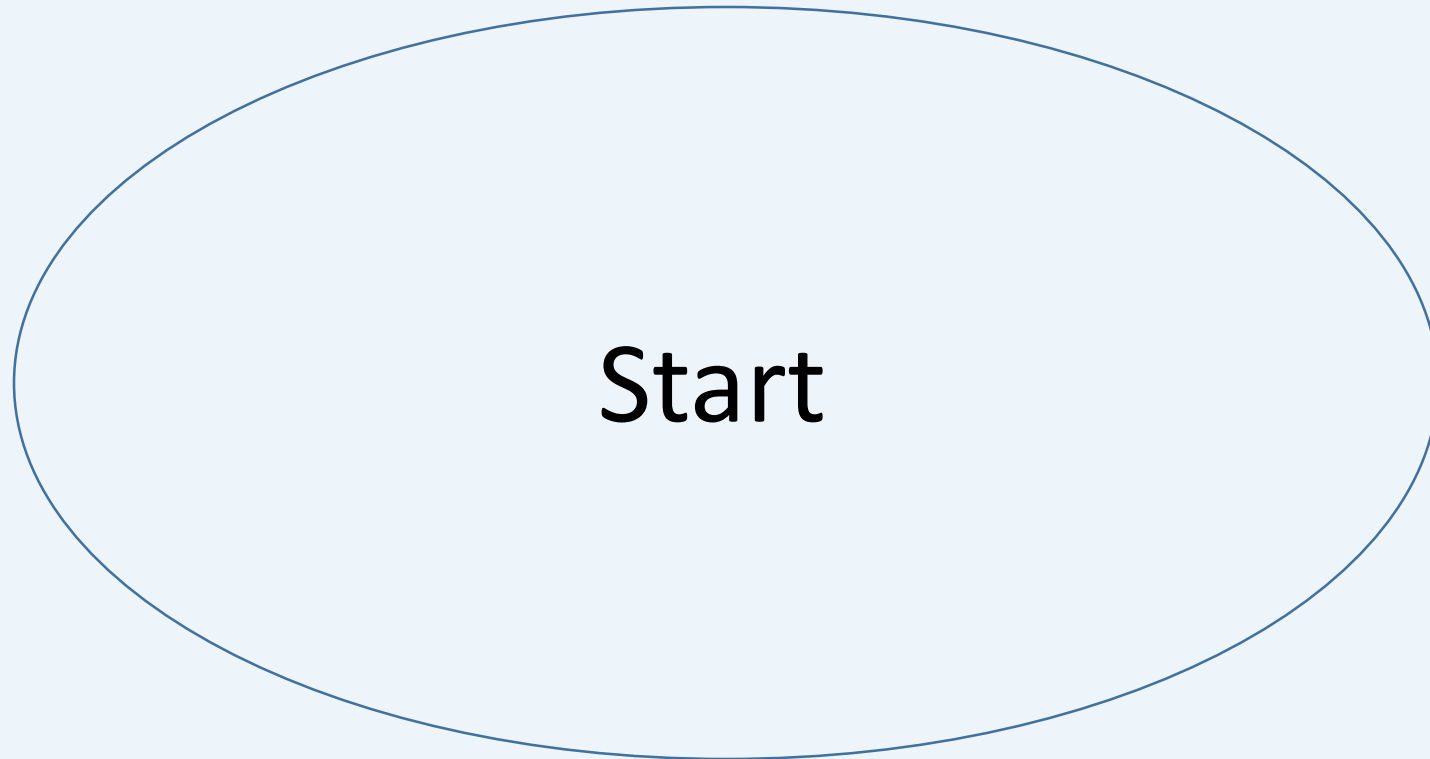

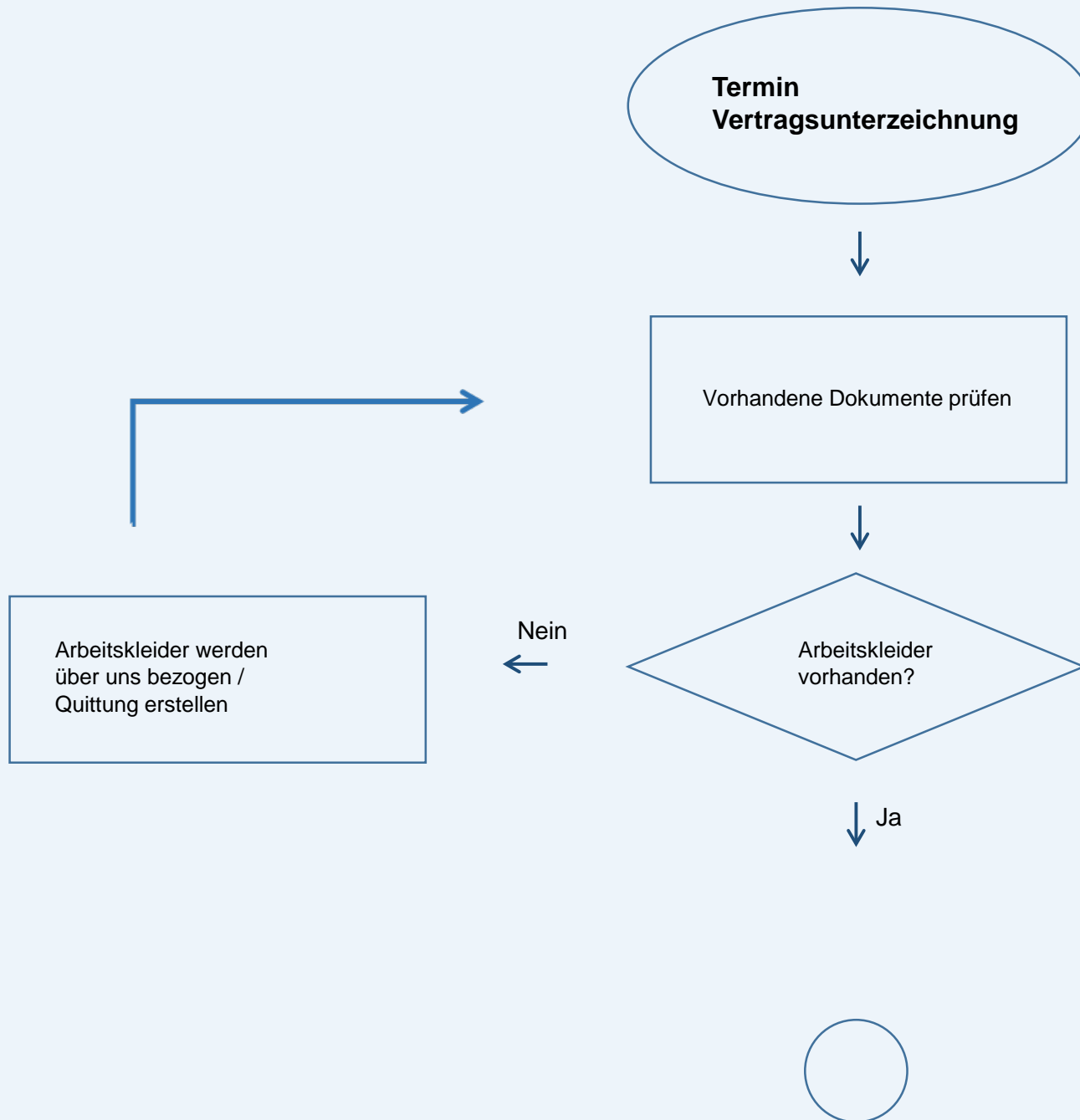

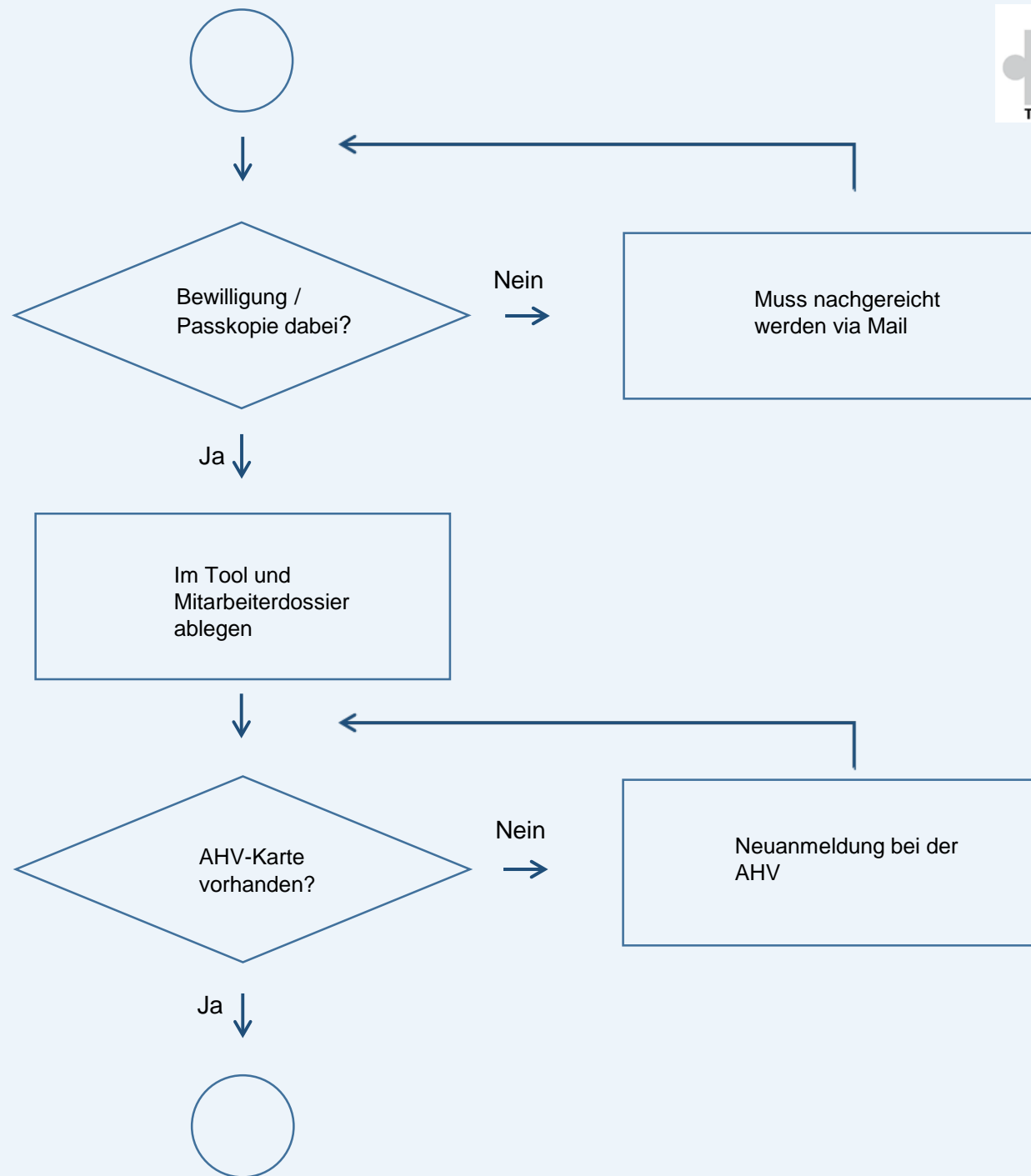

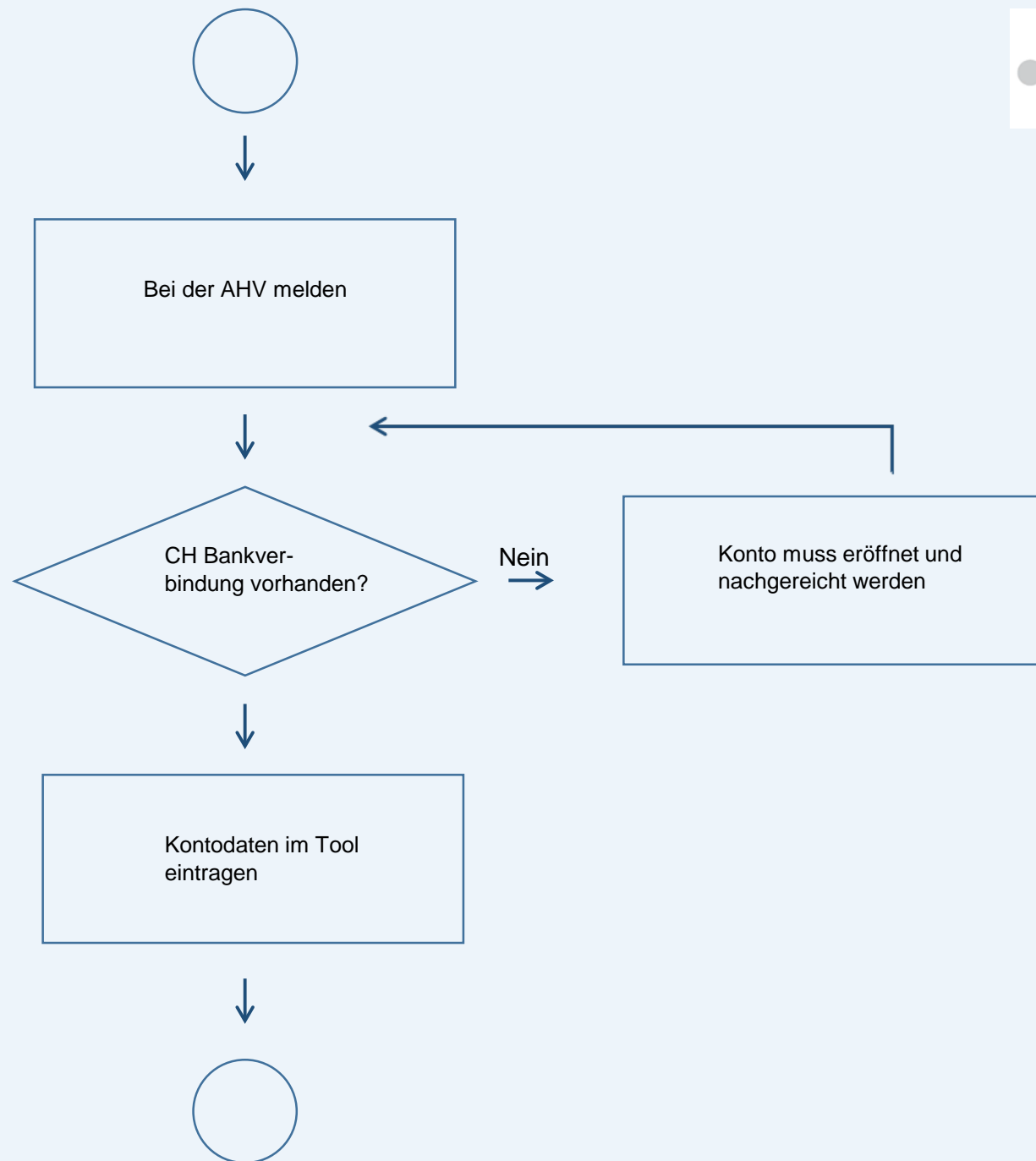

BeeTool

BeeTool - Mitarbeiterdatenverwaltung

Mitarbeiternummer: 19592

Neuerfassung Mitarbeiter

Stammdaten | Einsätze | Lohnhistorie | Abzüge | E-Dossier | Kontakt | Verlauf

Name

Anrede:

Nachname:

Vorname:

Adresse / Kontaktdaten

Strasse / Nr:

Plz / Ort:

Land:

Telefon:

Natel:

E-Mail:

Zivilstand:

Geburtstag:

Nationalität:

Heimatort:

Profil erhalten am: 19.11.2014

Profil erhalten via:

Unterlagen vollständig:

Notizen:

Kontodaten

Kontoinhaber:

Clearingnummer:

Kontonummer:

Bankinstitut:

Bankenort:

E-Mail amtliche Betreuung:

Angaben für nicht-Schweizer

Ablauf Ausweis:

Typ Bewilligung:

Ablauf Bewilligung:

AH-Nummer:

Quellst. Pflichtig:

Rahmenvertrag: zurück am 16.01.2015

Status: Bewerber Profil aktiv

AHV

angemeldet

Anmeldung eingegangen

Zwischenverdienst

Zwischenverdienst berechtigt

Kinder

Unterhaltspflichtige Kinder: Ja Nein Unbekannt

Kinderzulagen Status:

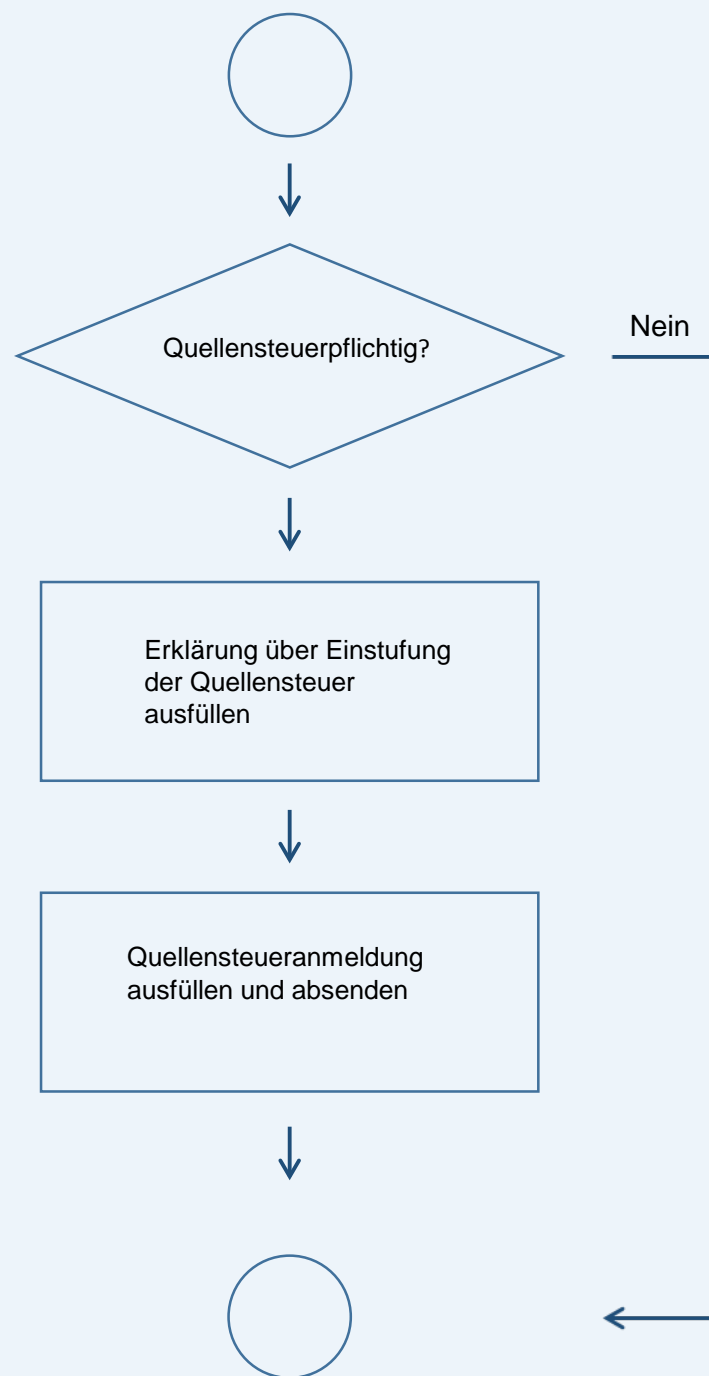

Erklärung über Einstufung der Quellensteuer

Erklärung über Einstufung der Quellensteuer

Mitarbeiter/in

Berater/in

Ich bin

- Ledig, Alleinverdiener
- Verheiratet, Alleinverdiener
- Verheiratet, Doppelverdiener
- Nebenerwerb
- Vereinfachtes Abrechnungsverfahren via AHV
- Alleinerziehende, Geschiedene (Alleinverdiener)

- D- Grenzgänger, ledig, Alleinverdiener
- D- Grenzgänger, verheiratet, Alleinverdiener
- D- Grenzgänger, verheiratet, Doppelverdiener
- D- Grenzgänger, verheiratet, Nebenerwerb
- D- Grenzgänger, alleinerziehend, Geschiedene (Alleinverdiener)

Informationen betreffend den Ehegatten / die Ehegattin

Ist der Ehegatte / die Ehegattin erwerbstätig?
 ja nein

Name _____ Vorname _____
 AHV-Versicherungsnummer _____

Wohnort

Land _____ Postleitzahl _____ Wohnort _____
 Strasse _____ Nummer _____

Arbeitgeber-in

Firma _____
 Postleitzahl _____ Ort _____
 Strasse _____ Nummer _____

Bemerkungen

Bei Änderungen verpflichte ich mich, innert **10 Tagen** diese der beeworX GmbH mitzuteilen.

Ort, Datum

Unterschrift Mitarbeiter/in

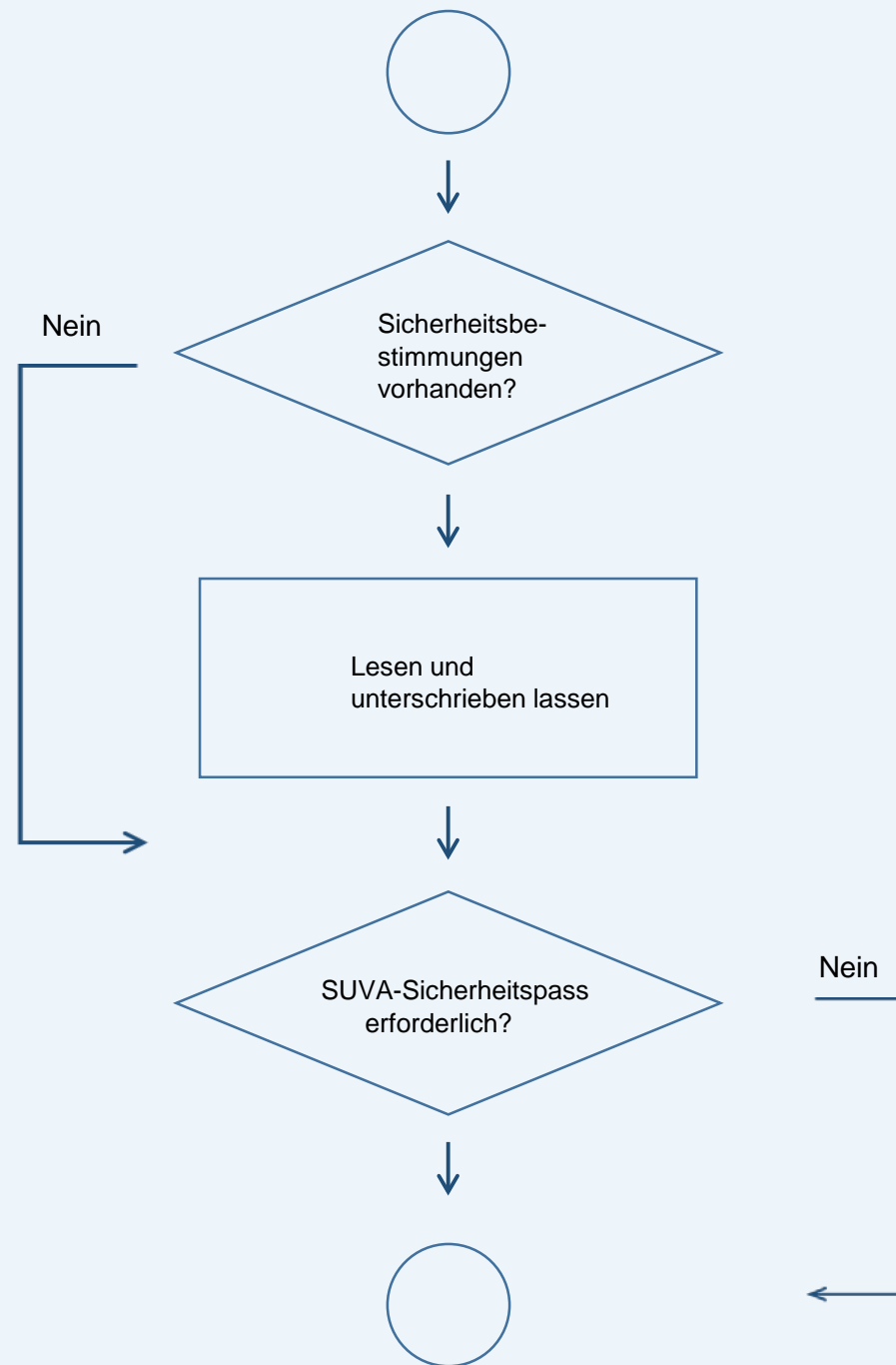

SUVA-Sicherheitspass

Persönlicher Sicherheitspass für

Name _____

Vorname _____



Foto
30 x 40 mm

AHV-Nr. _____

Erlerner Beruf _____ Abschlussjahr _____

Weitere Berufsabschlüsse

Wichtige Vorbemerkungen!

Der vorliegende Persönliche Sicherheitspass will und kann an der gesetzlichen Verantwortlichkeit des bzw. der Arbeitgeber für die Arbeitssicherheit und den Gesundheitsschutz nichts ändern. Vielmehr beabsichtigt er, diese gesetzliche Verpflichtung allen Beteiligten in Erinnerung zu rufen.

Die Eidgenössische Koordinationskommission für Arbeitssicherheit EKAS als Herausgeberin des Persönlichen Sicherheitspasses übernimmt keinerlei Gewähr für die Richtigkeit der Eintragungen, welche die Betriebe und Institutionen vornehmen.

Weitere Informationen finden Sie unter www.ekas.ch.

2 www.ekas.ch www.ekas.ch 3

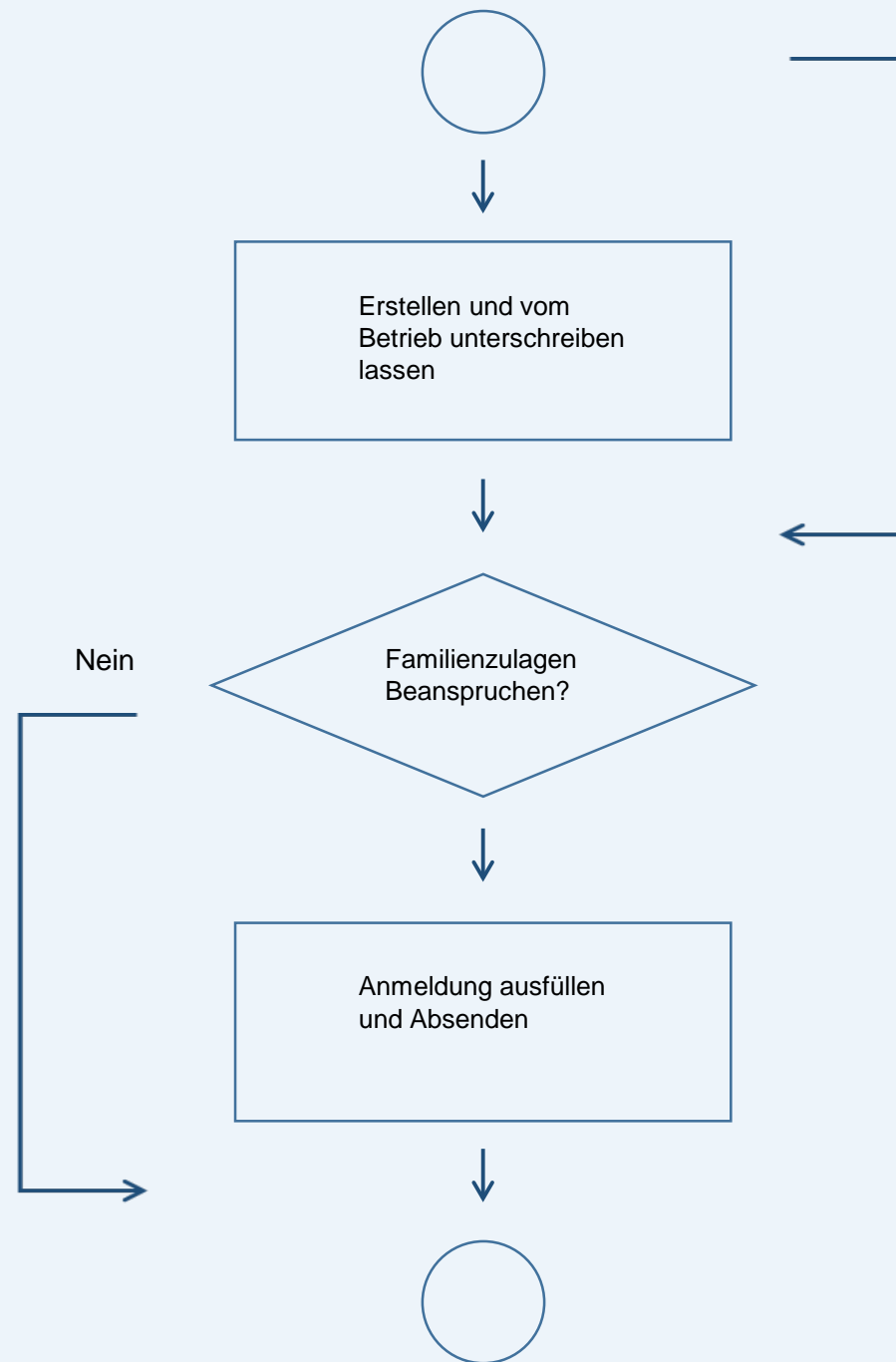

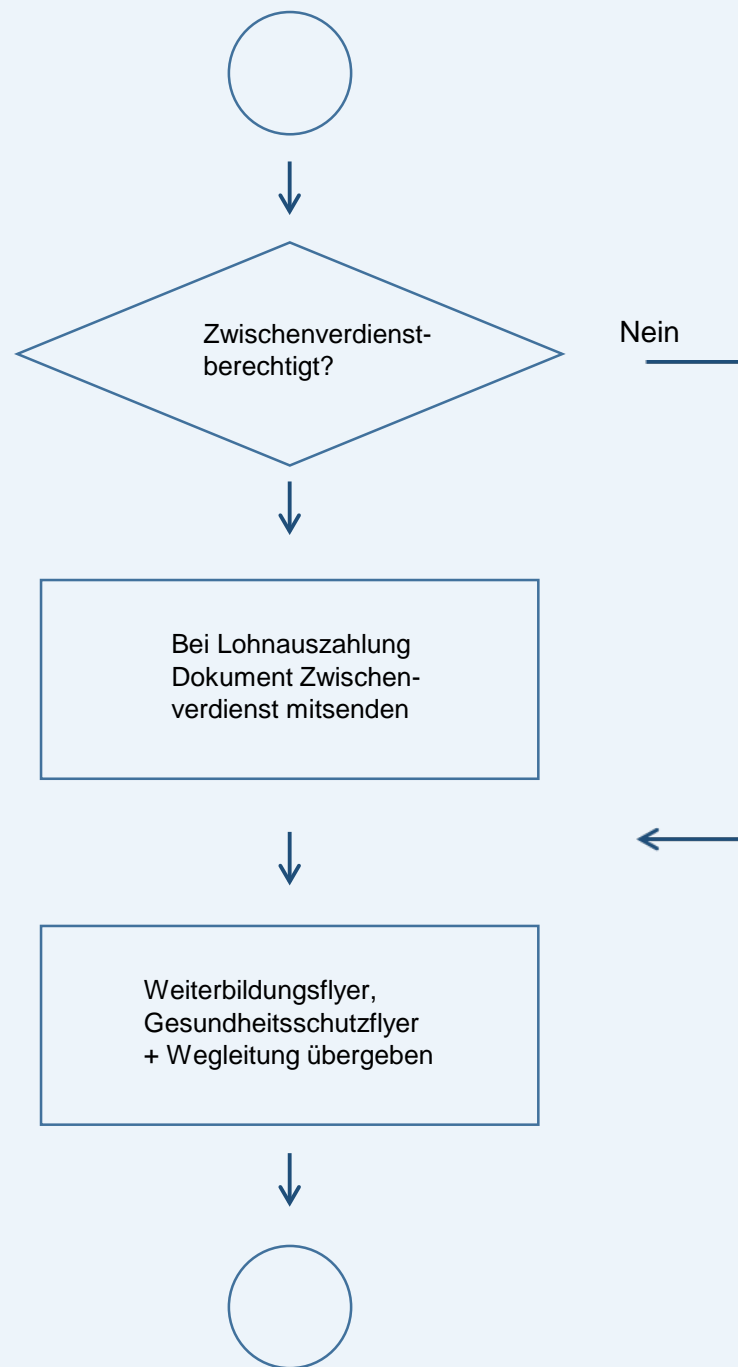

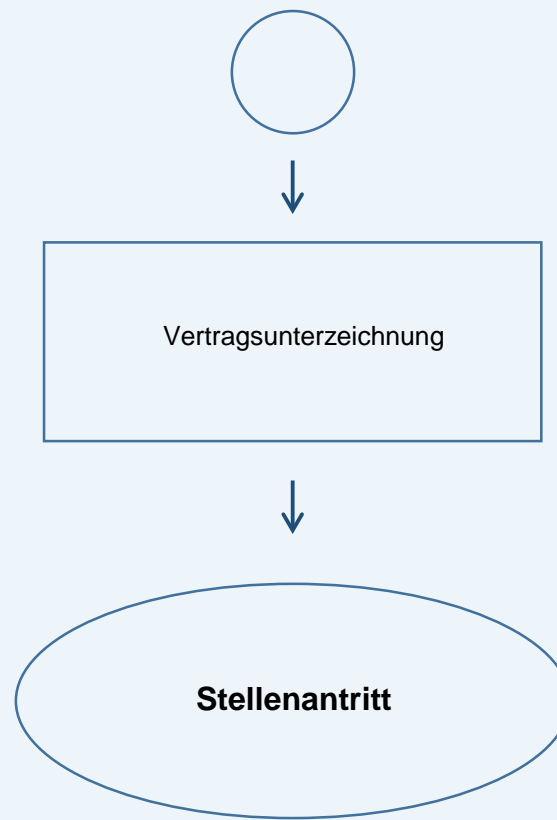

Ende

Schlusswort

Vielen Dank für Ihre Aufmerksamkeit